این
بچه
تو
نیست

اون خانم موهای بلوند روشن داشت.
و با ی خانم زیبا و مو کوتاه سفر میکرد
اوه،یک نفر دیگه هم بود.
قدشم خیلی بلند بود.
ی جوون خوش قد و بالا
من خیلی خوب به یاد دارمش چون اون با خانم خیلی خوب رفتار میکرد.
파악
파앗
کالیا...
اون پسری که همیشه کنارته کیه؟
اگه نتونم از جادوم برای پیداکردنتون استفاده کنم،
شهر هارو پشت سر هم خراب میکنم تا بلکه بتونم پیداتون کنم.
지뻑
지뻑
촤르륵..
و وقتی که دوباره همدیگرو دیدیم،
من خیلی محکم بغلت میکنم تا دیگه هیچ وقت از دست ندم.

برام مهم نیست که چه رابطه ای داشته باشیم،فقط کافیه کنار هم باشیم
착르륵
نه
از اونجایی که دوست داری از بقیه محافظت کنی...
펑
من از جادوم استفاده میکنم
و تو فقط به من اهمیت خواهی داد
엉
꽉..
البته امیدوارم
توهم نسبت بهم احساسی داری...
스륵
اما حتی اگر اینطوری نباشه
포옹..
من نمیذارم دوباره از دستم بری

너의 아이가 아니야

만화 팀 트윙클 X 원작 아롱드리

34

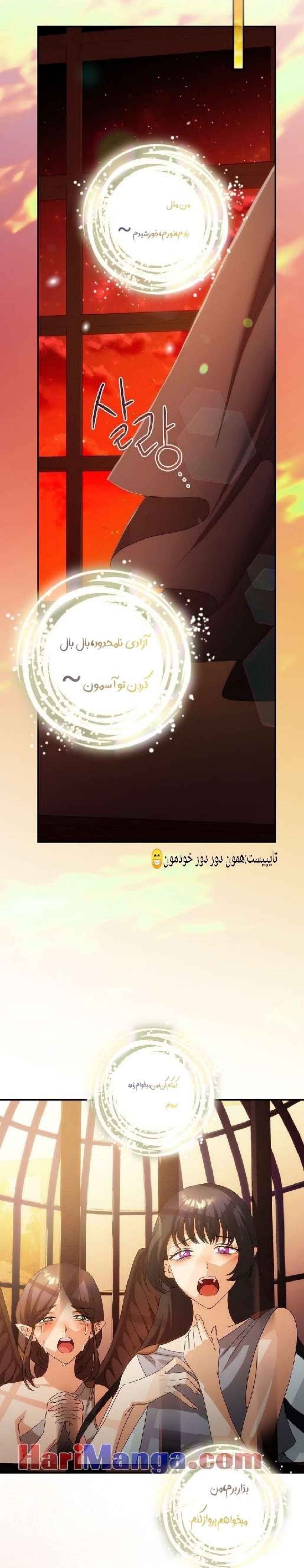
من مثل
پرام،نورم،خورشیدم ~
살랑...
آزادی نامحدود،بال بال
کردن توآسمون ~
تایپیست:همون دور دور خودمون😁
میخوام زنده
بمونم
بذاربرم،من
میخواهم پروازکنم.

هووووهووو
کمکم کن...
باید به آواز خوندن ادامه بدی،باشه؟
اگه بتونی منو راضی کنی،ممکنه بهت اجازه بدم بیشتر زنده بمونی،فهمیدی؟
چرا مارو اسیر کردی!
철컹
철컹
بزار ما بریم خونه،میخوام برگردم خونه...!
싸아
움찔
팟!
...!
من فکر کردم زیستگاهی نمونده بود؟
벌떡
저벅
اگه ادامه پیدا کنه اونا میمیرن...
저벅
کی پشت همه ایناست...
بچه ها توی جنگل ناپدید شدن درسته؟
این نگهبان ها دارن دنبال اونا میگردن؟
به هرحال اونا از سنگ های روح ضعیف به دنیا اومدن
بعداز مدتی خودشون میمیرن...
اما باید زود برشون گردونیم.تا نتونن بیشتر از این به بقیه آسیب بزنن
لووین بیا بریم یه قدمی بزنیم

به بقیه هم بگین
که مراقب باشن
저벅
저벅
من نمیخوام
هیچ چیز
مزخرفی
بشنوم
بیا بریم
بیا باهم بریم
بچه ما باید!.منم
باید برم!
من بایدازش
محافظت کنم!
یعنی چی...
کایا چرا اینقدر نسبت به
این بچه حساسی؟
من فقط
می دونم که...
꼬옥
وقتی بچه به دنیا
میاد باید اونجا باشم
اگه ازجنگل برین بیرون
تودردسرمیافتین
울먹
ولی...
......

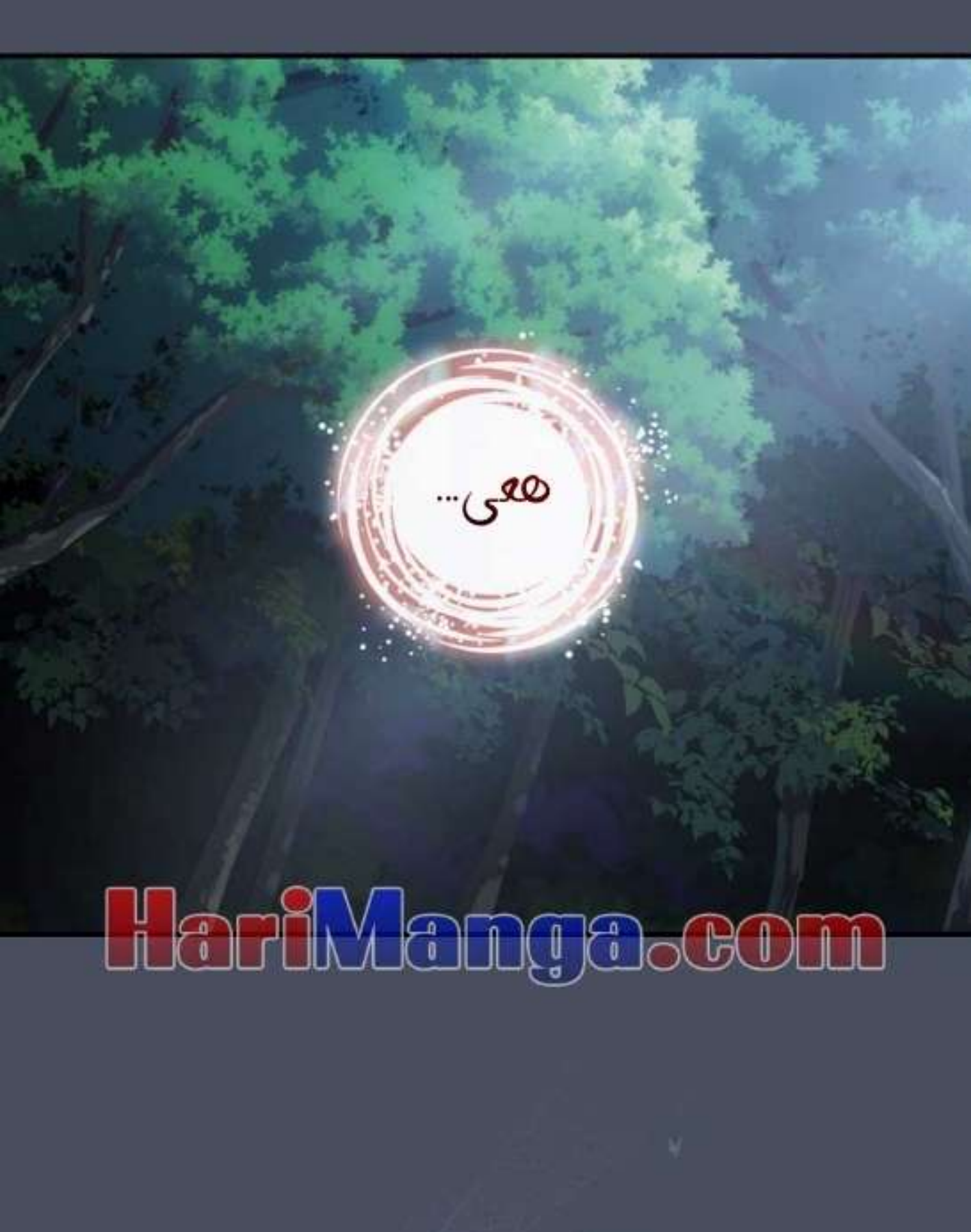
هی...

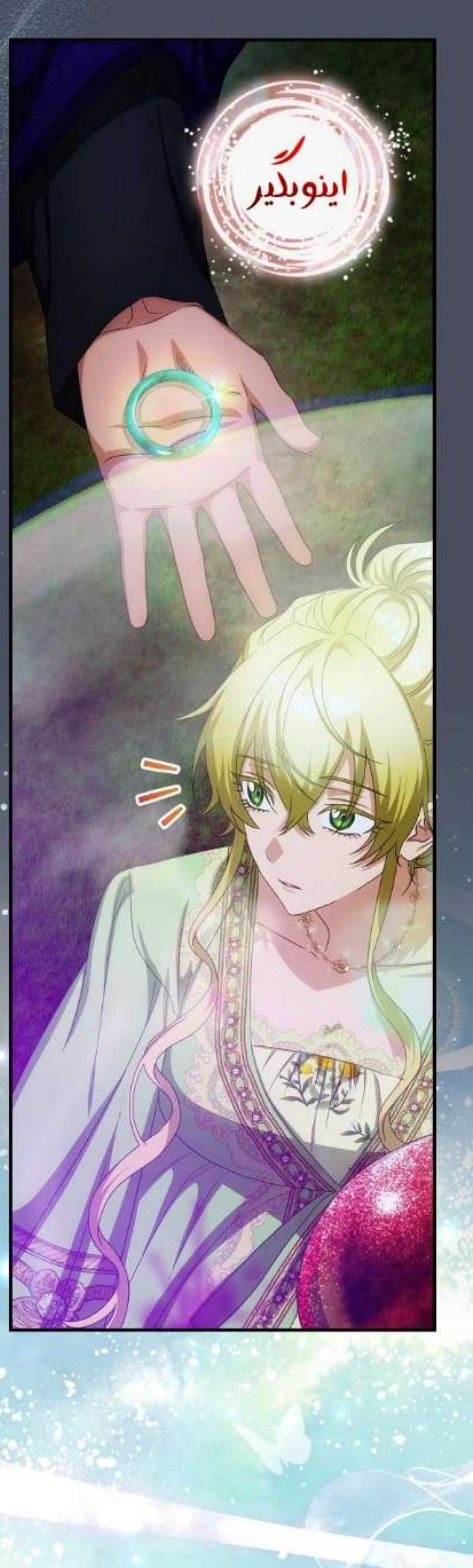
اینو بگیر

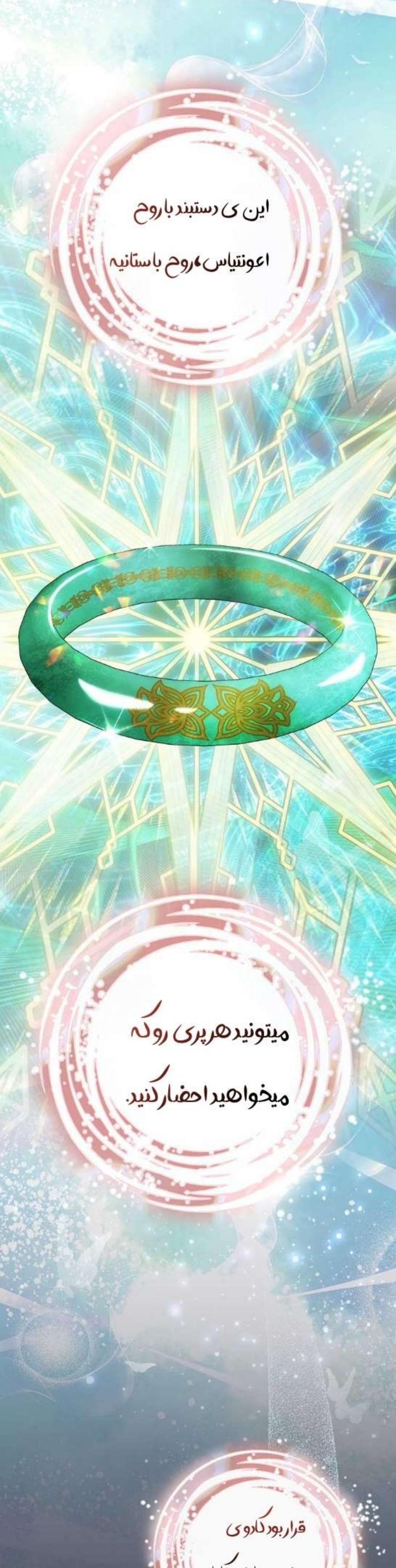
این ی دستبند با روح
اعونتیاس، روح باستانیه
میتونید هر پری رو که
میخواهید احضار کنید.
قرار بود کادوی
تولدت باشه کایا...

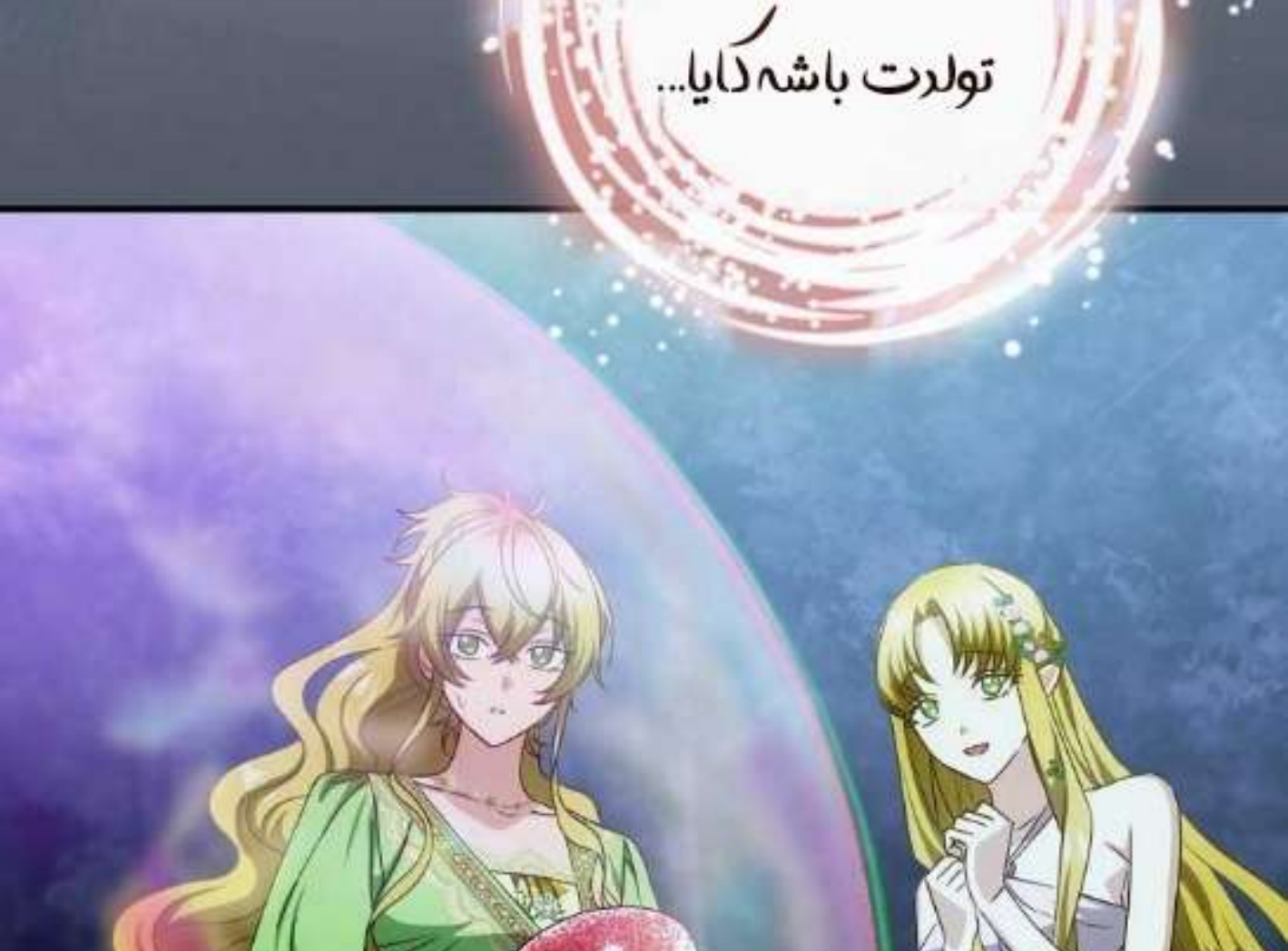
اما الان بهت
میدمش
وقتی کایا بگه یعنی
بهش نیاز داری،

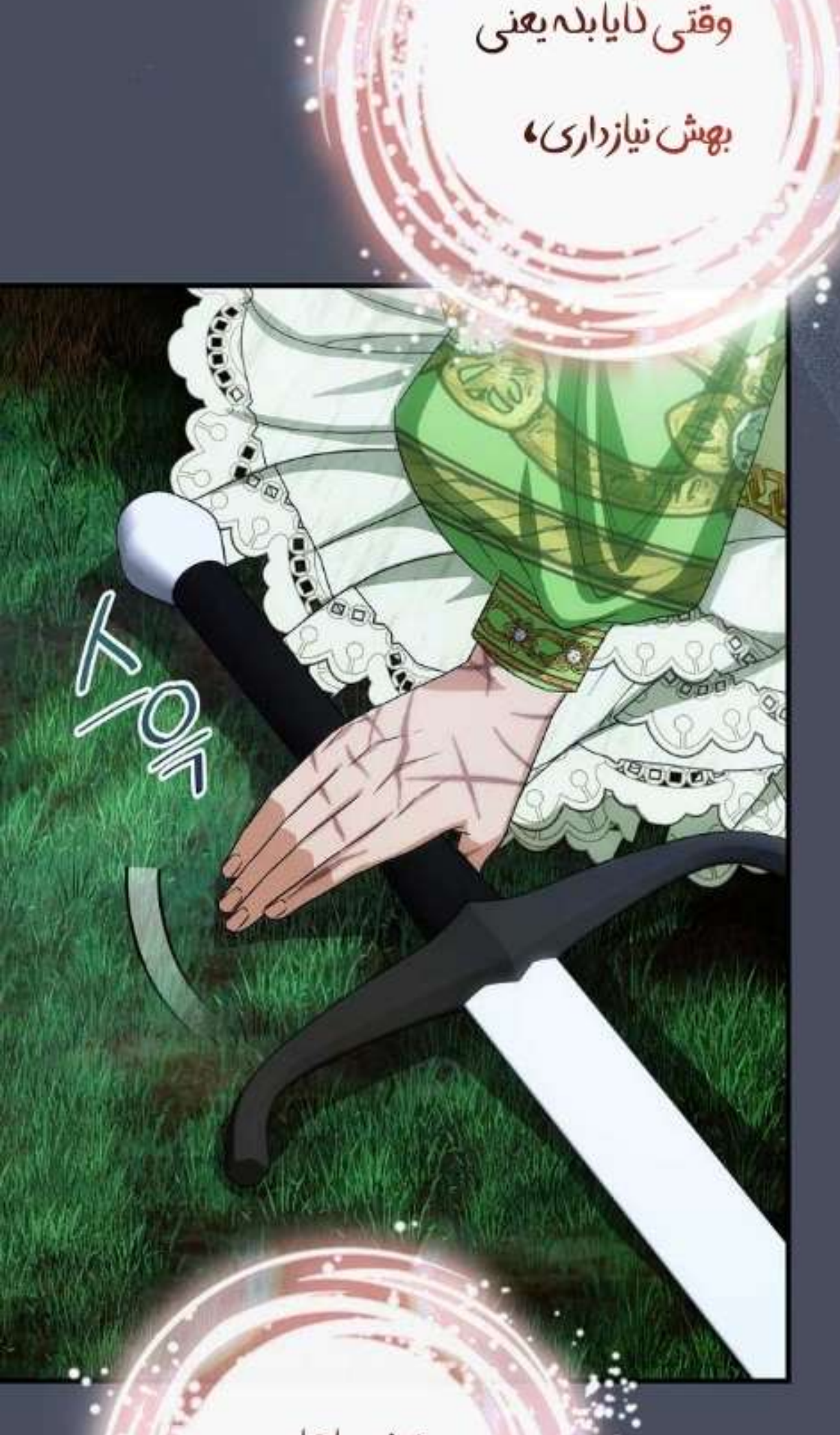
میتونی باهامون
ارتباط برقرار کنی
لطفا بگیرش

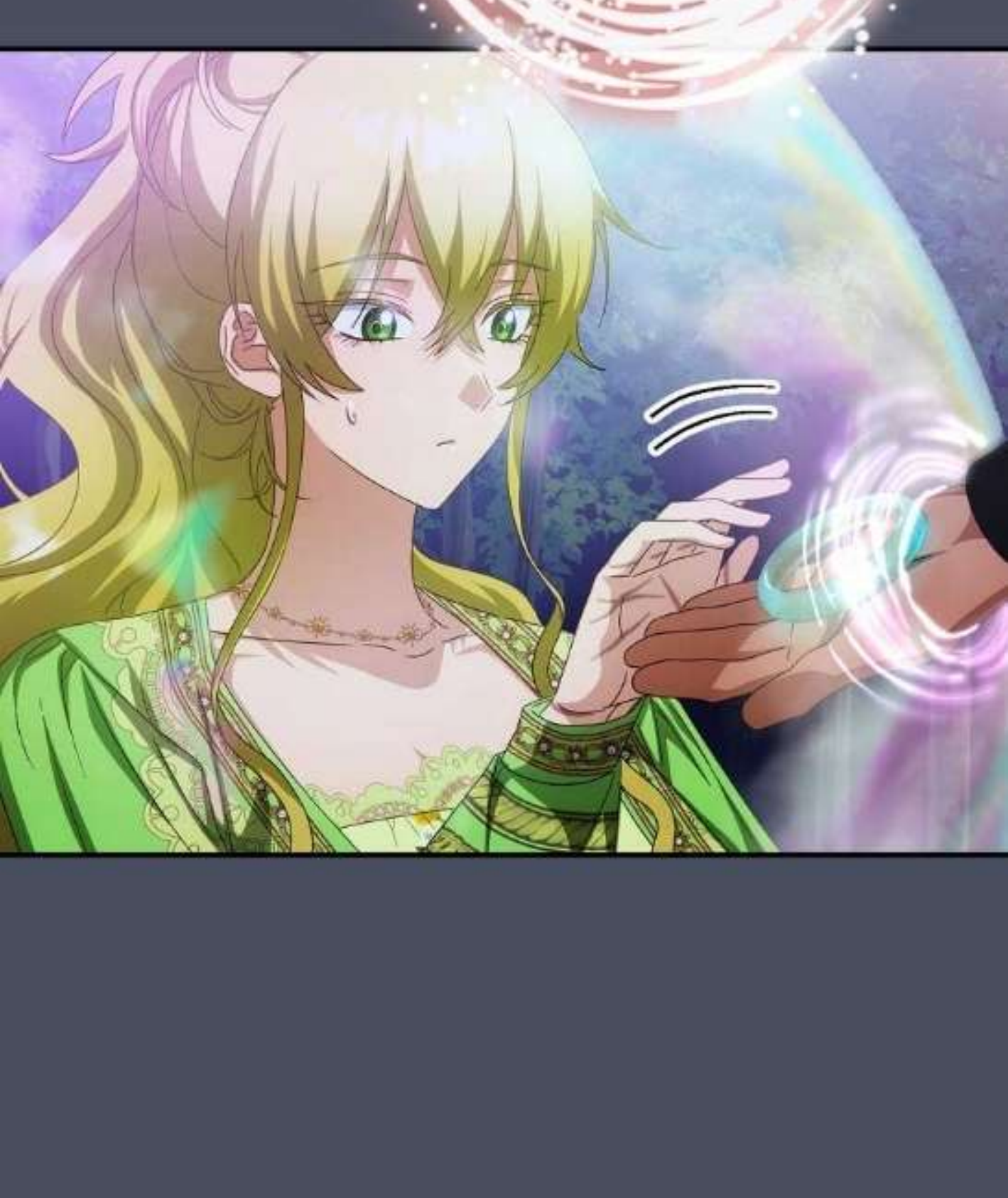

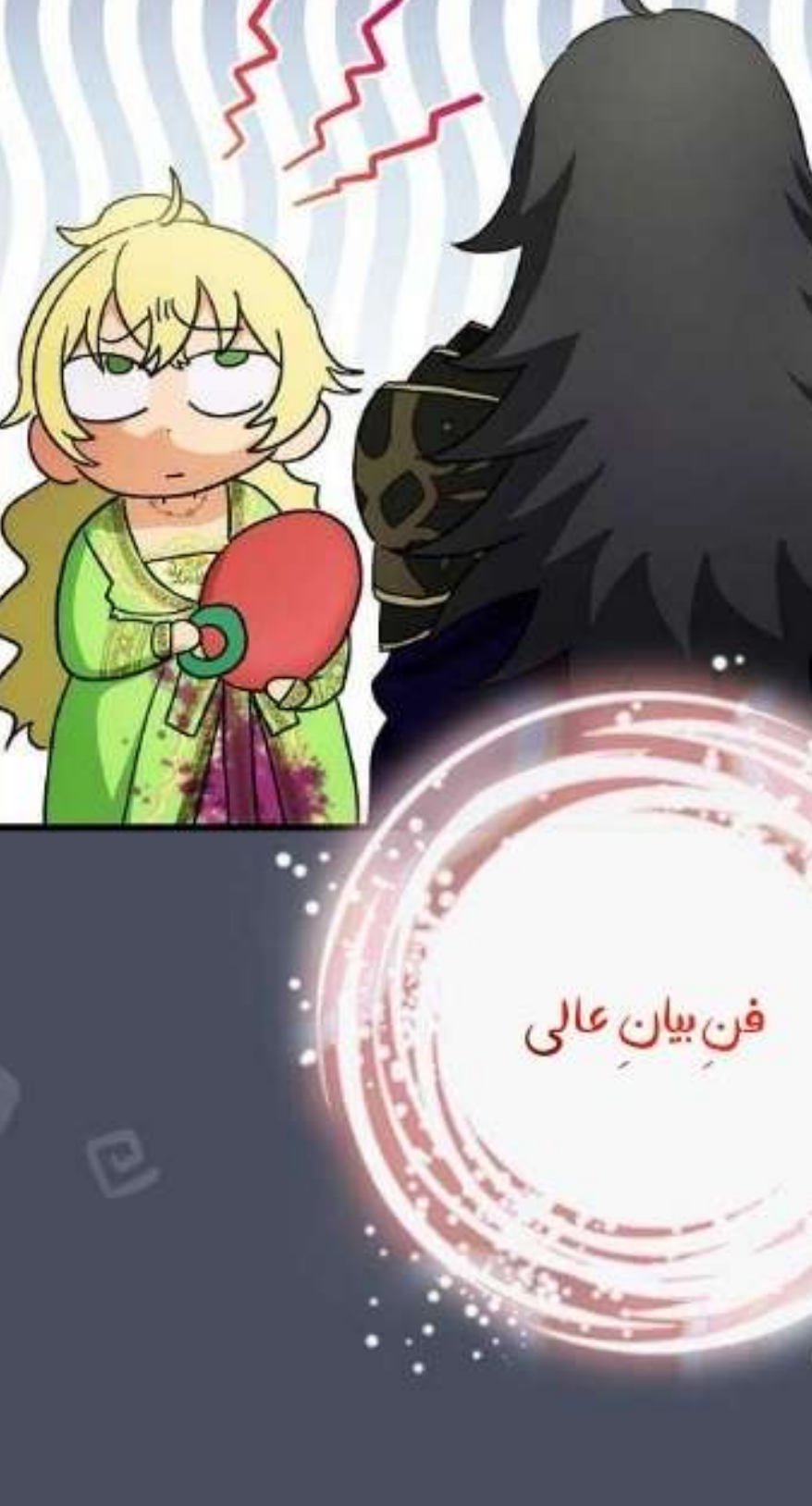
باید بگم
ممنون...؟
اینطور نیست که
من از خواسته
باشم...
فنِ بیانِ عالی

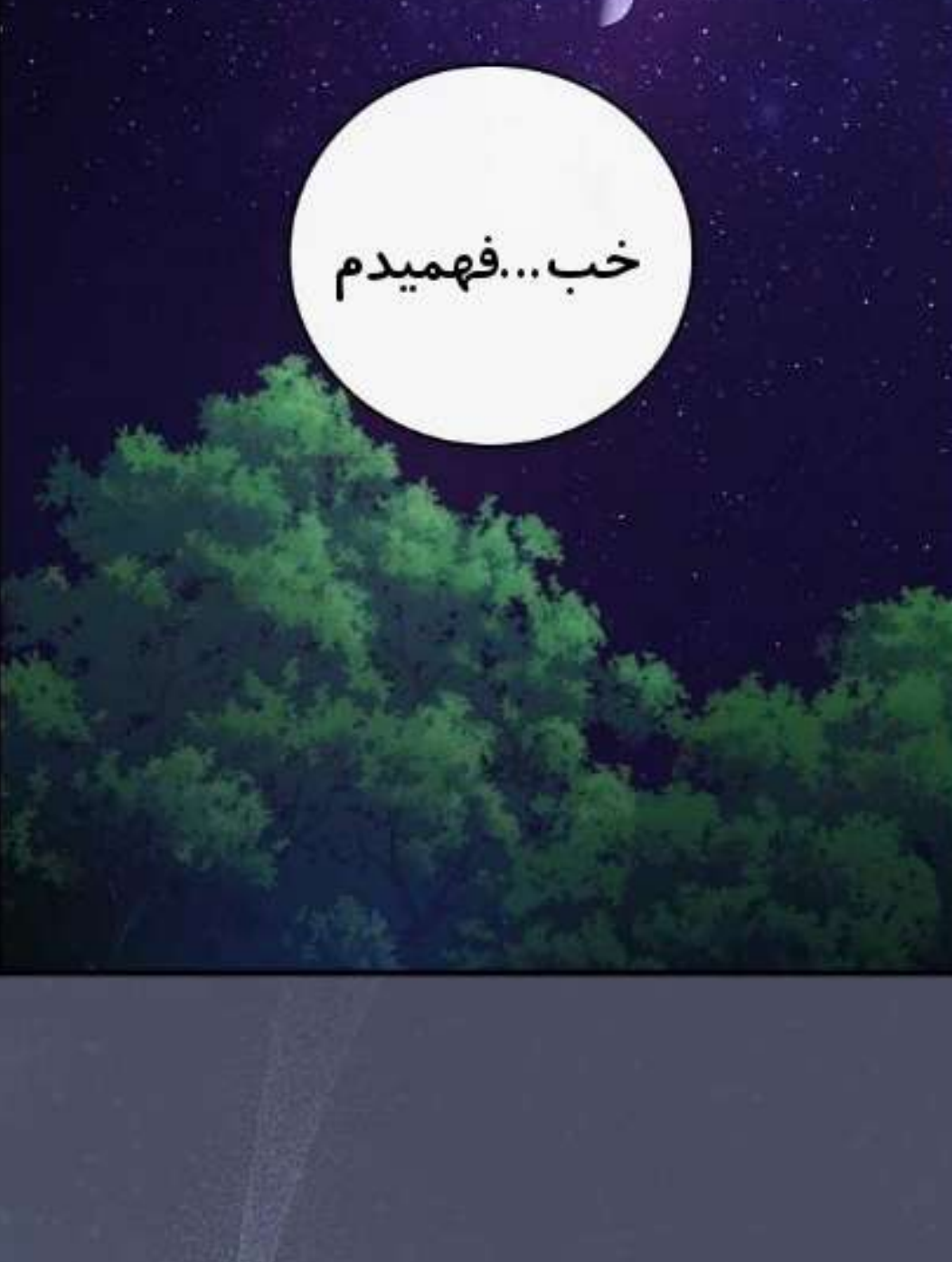
خب...فهمیدم

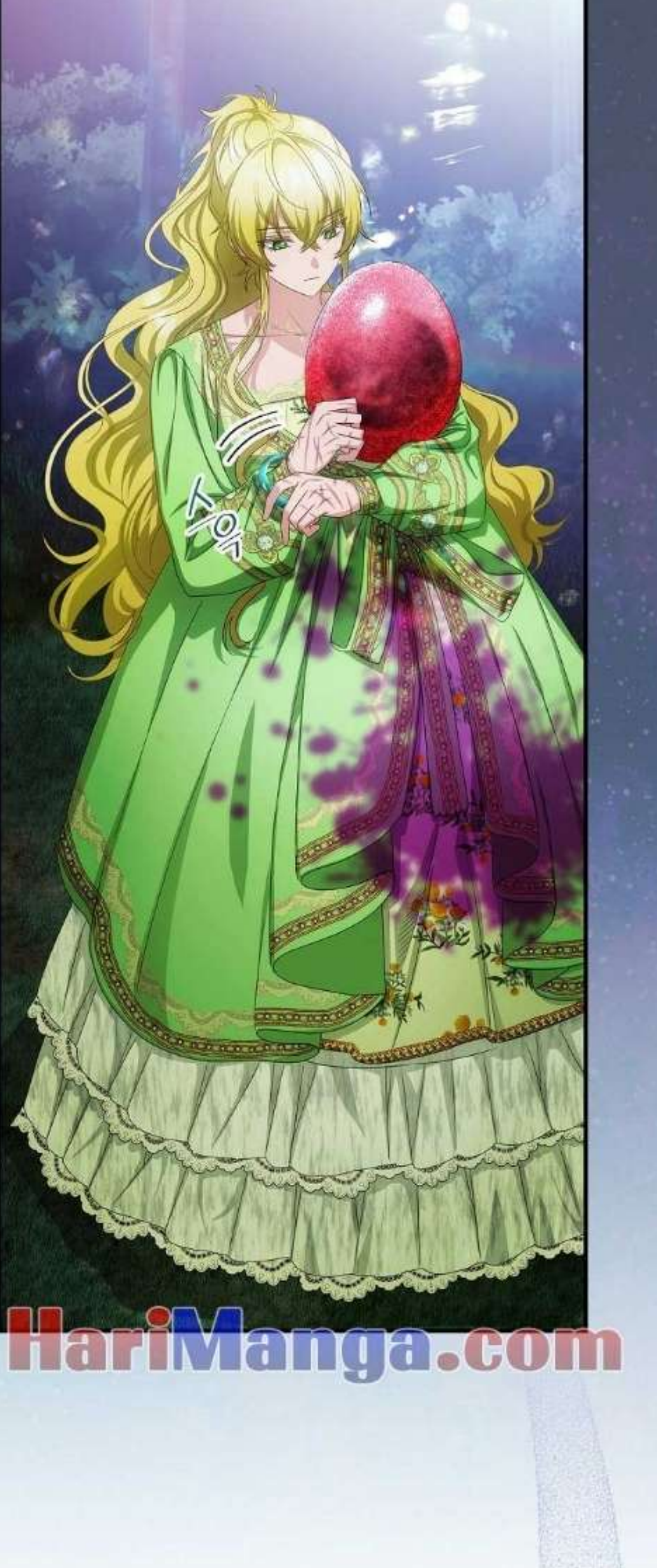

کایا
اسم منو بگو
......
کایا
쏴아
این نیرو...
احتمالاً مزاحم ها وارد جنگل
تاریک پری شدن
کایا راهو
برامون بازکن
قبل از اینکه بگم
" " " "
مایا نرو
میفهمی؟
끄덕
بیا اینم مسیر
싱긋
헉
همین الان...
اون خندید یا من
اشتباه کردم؟

كپي ممنوعه
عوفي